

01 PLANTA DE IMPLANTAÇÃO  
1:200

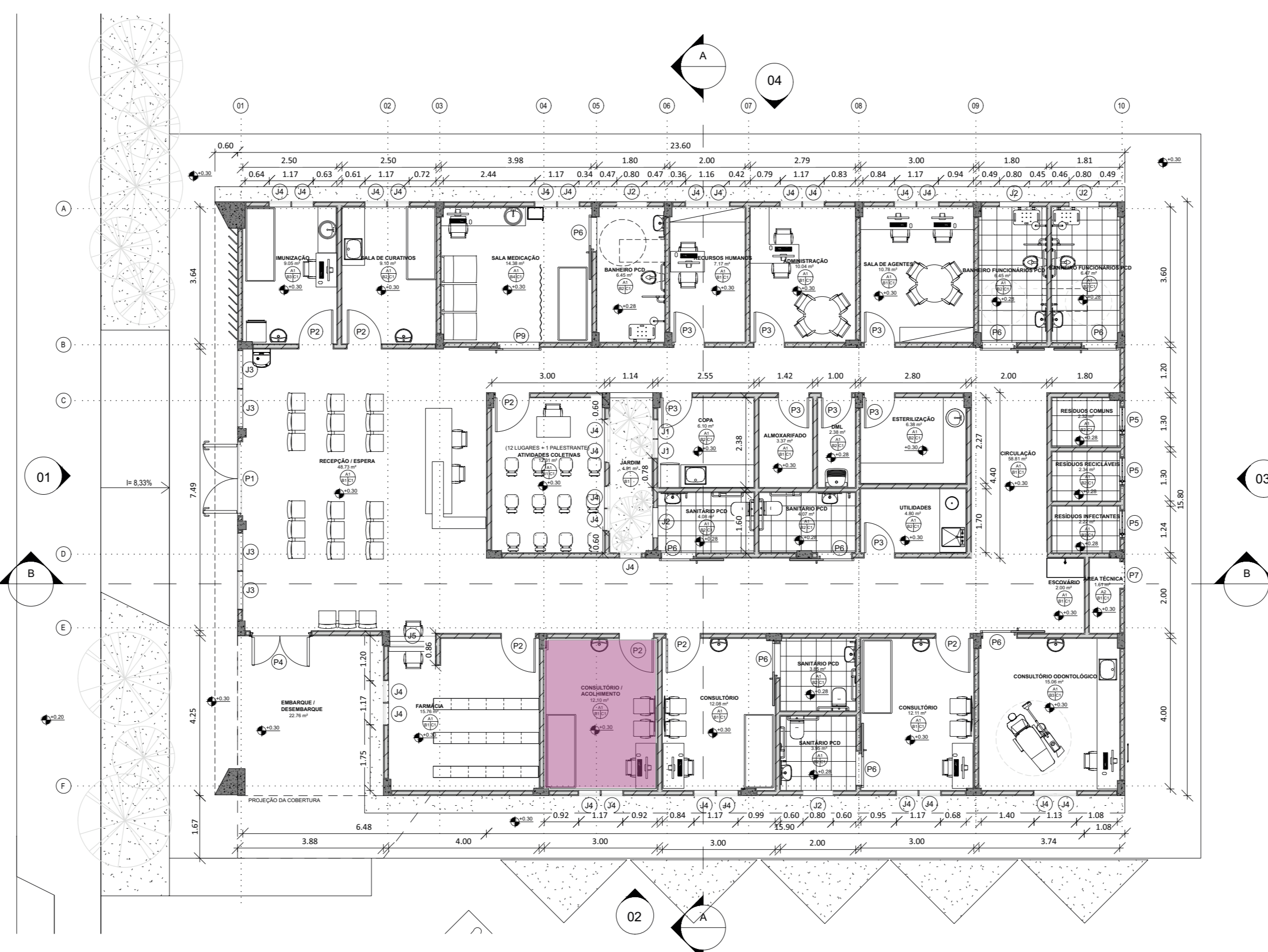

02 PLANTA BAIXA TERREO  
1:100

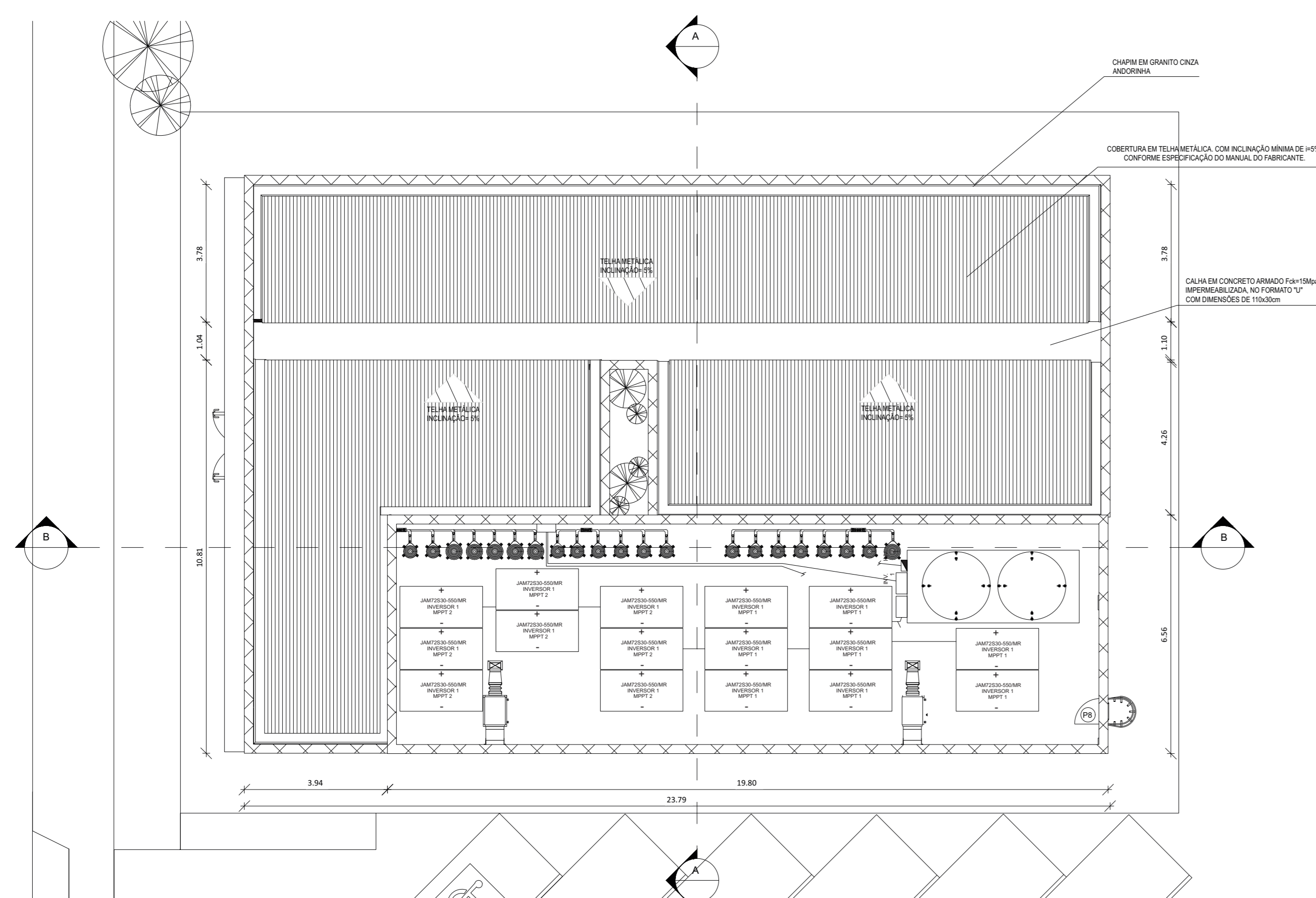

03 PLANTA DE COBERTURA  
1:100

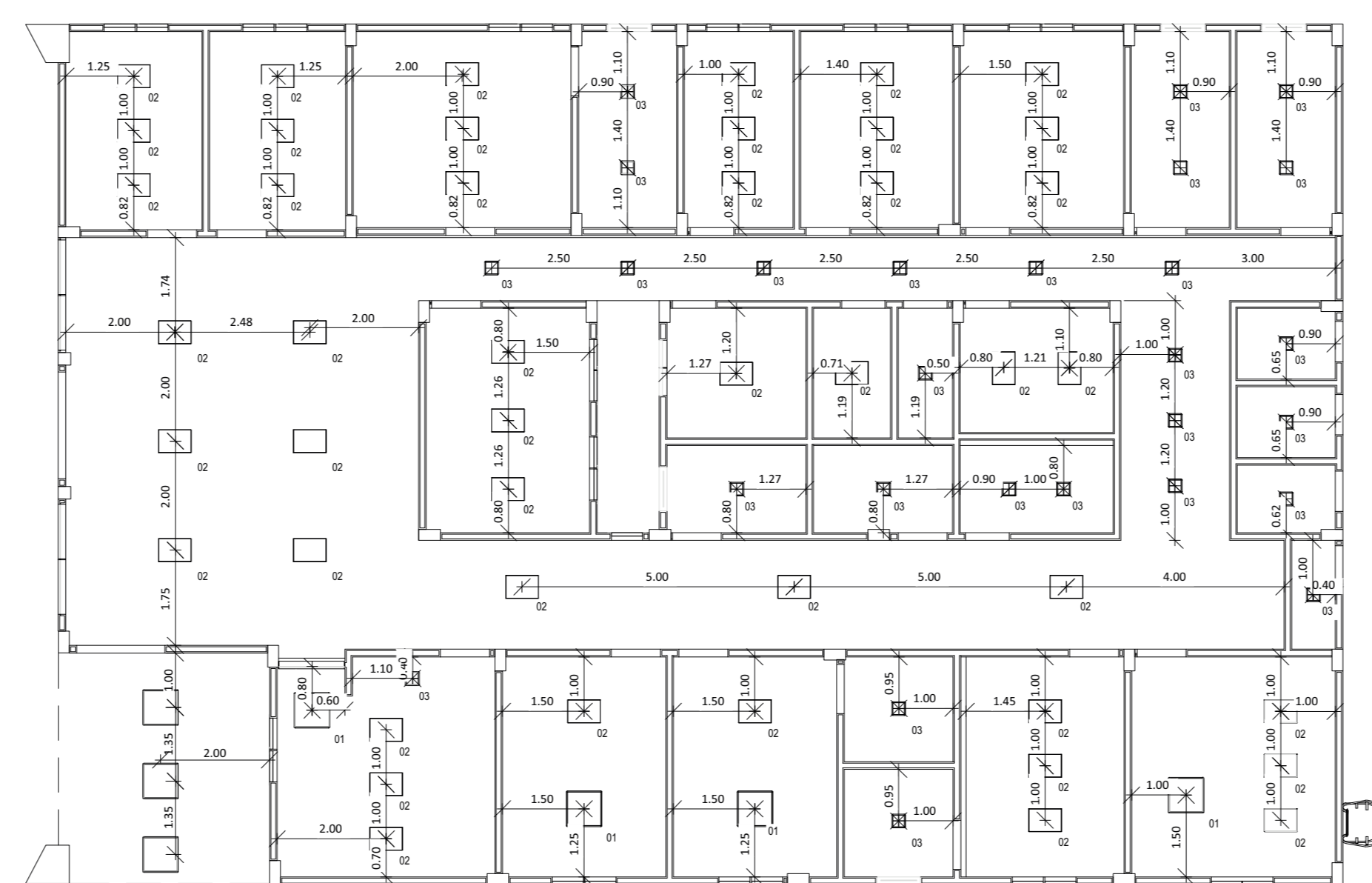

04 PLANTA DE FORRO  
1:100

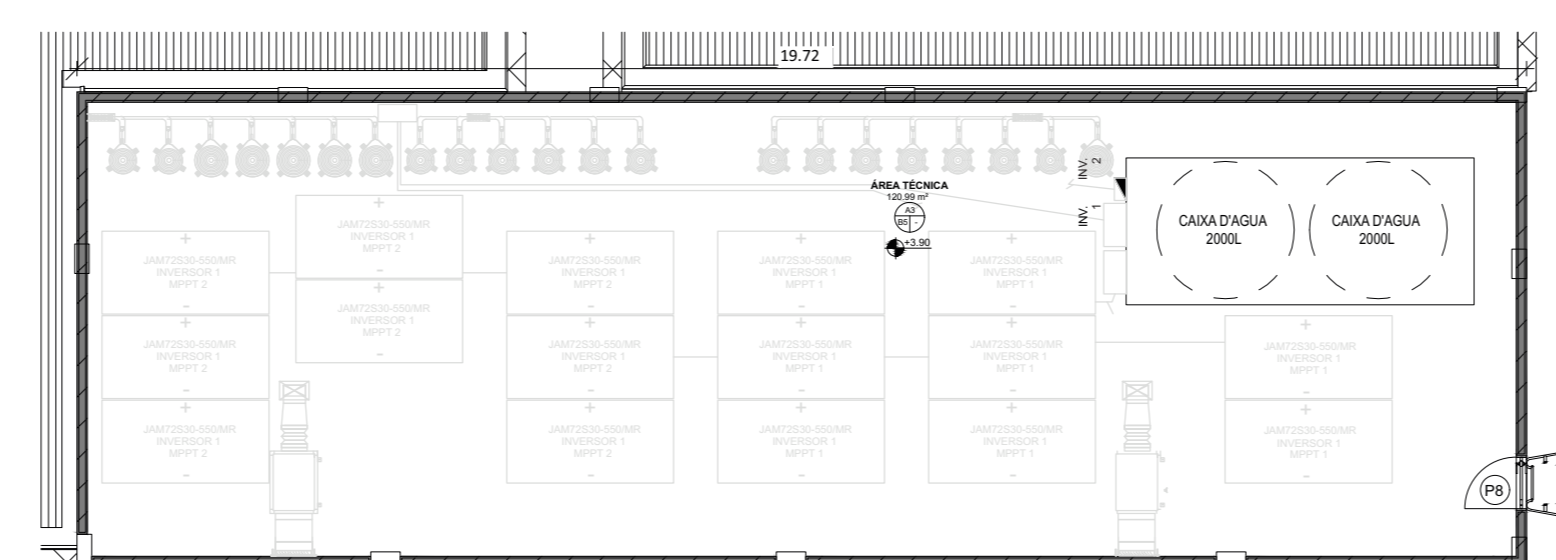

05 PLANTA ÁREA TÉCNICA  
1:100

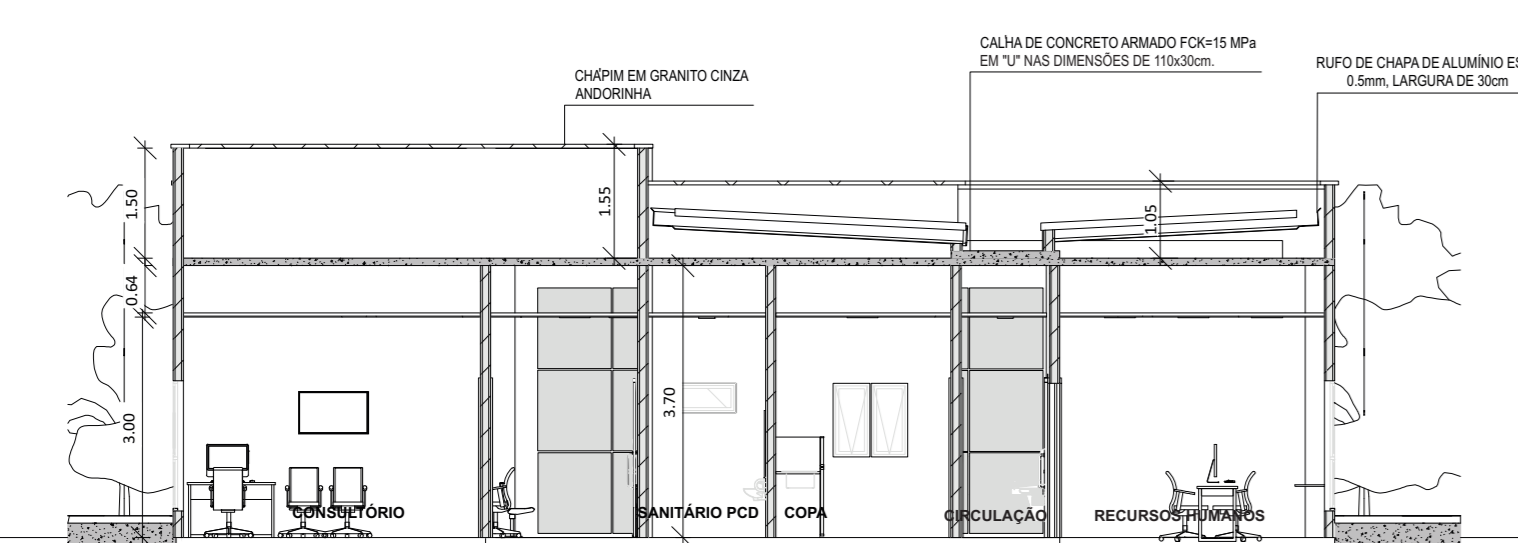

06 CORTE AA  
1:100



07 CORTE BB  
1:100

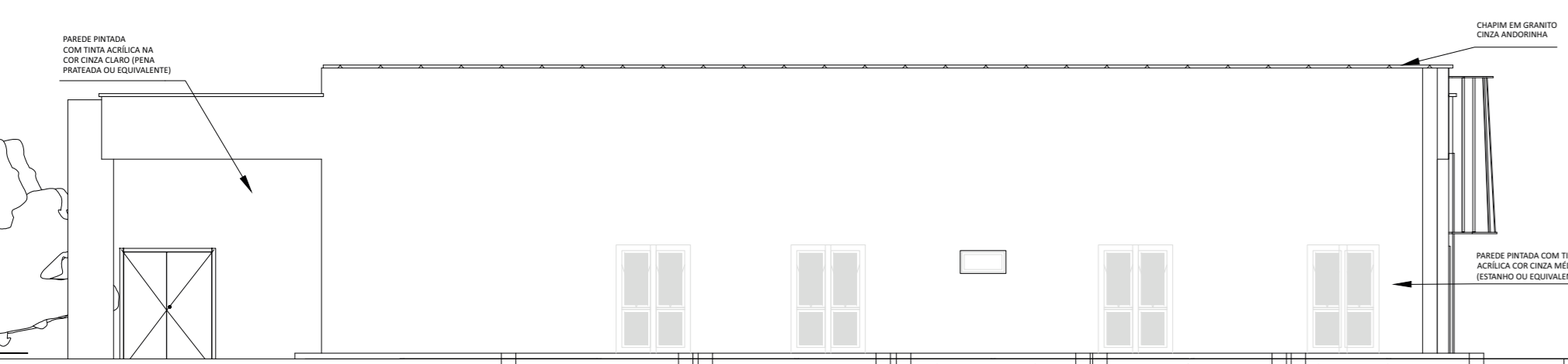

09 FACHADA 02  
1:100

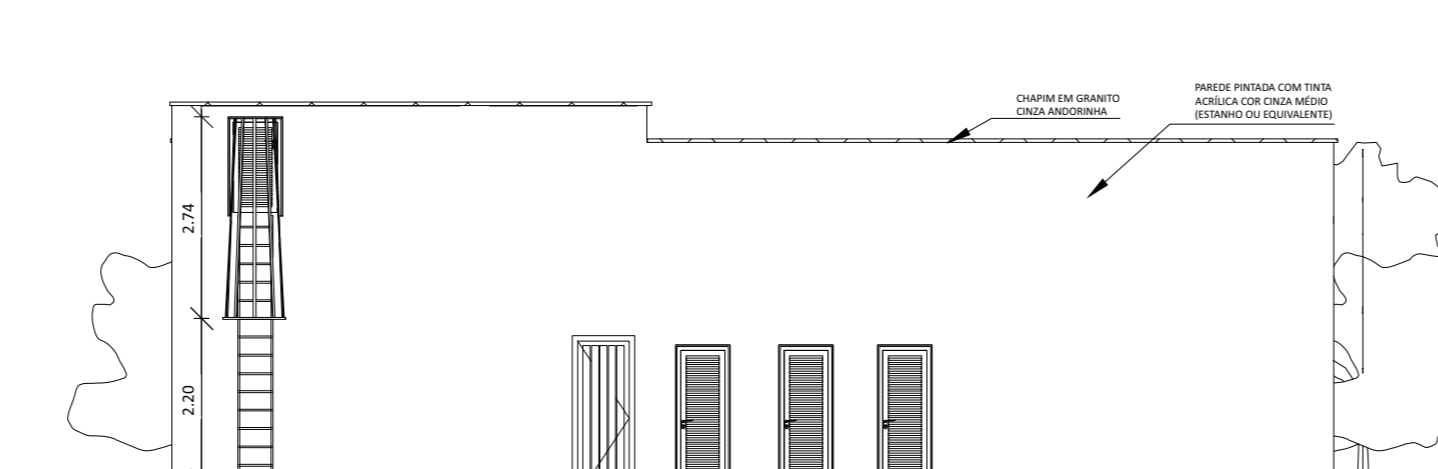

10 FACHADA 03  
1:100

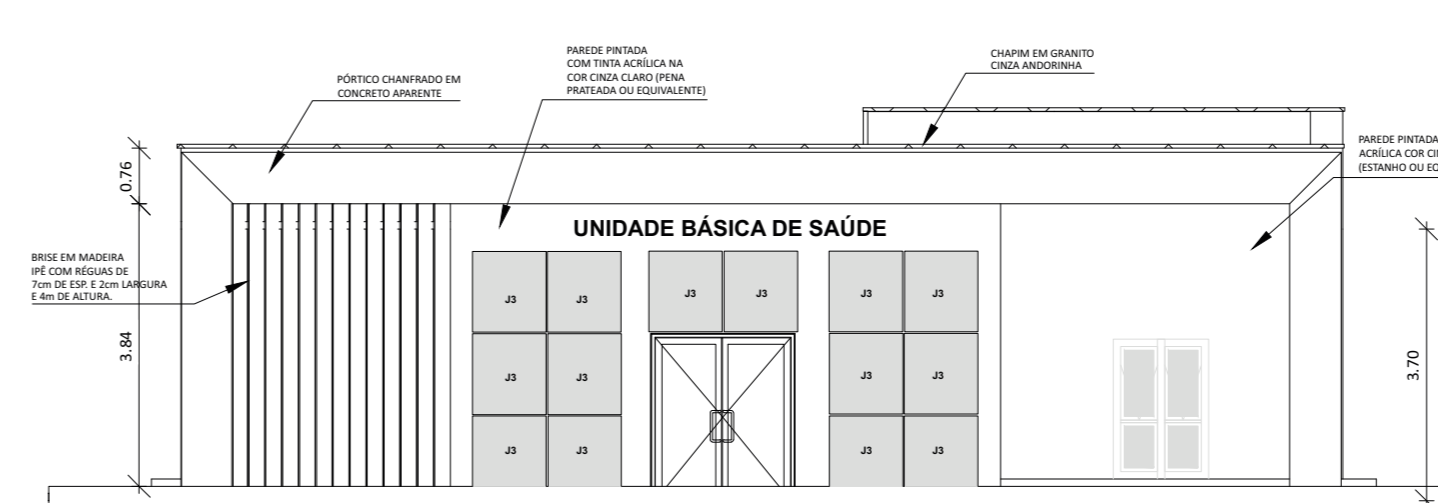

08 FACHADA 01  
1:100

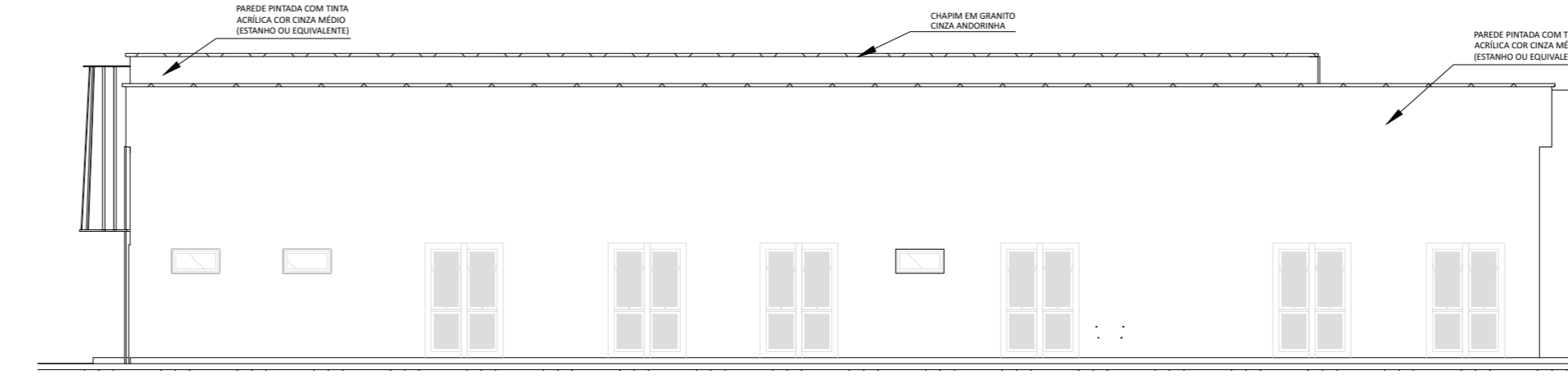

11 FACHADA 04  
1:100

QUADRO DE ESQUADRIAS - PORTA					
COD	TIPO	DESCRIÇÃO	LARGURA	ALTURA	QUANTIDADE
P1	ABRIR (2F)	PORTA DE ABRIR COM MOLA HIDRÁULICA, EM VIDRO TEMPERADO, 2 FOLHAS DE 90X210 CM, ESPESSURA DD 10MM.	1.80	2.20	1
P2	ABRIR (1F)	PORTA DE MADEIRA PARA PINTURA, SEMI-OCA (LEVE OU MÉDIA), PADRÃO MÉDIO, 90X210CM, ESPESSURA DE 3,5CM	0.90	2.10	7
P3	ABRIR (1F)	PORTA DE MADEIRA PARA PINTURA, SEMI-OCA (LEVE OU MÉDIA), PADRÃO MÉDIO, 80X210CM, ESPESSURA DE 3,5CM	0.80	2.10	8
P4	ABRIR (2F)	PORTA DE MADEIRA PARA PINTURA, SEMI-OCA (LEVE OU MÉDIA), PADRÃO MÉDIO, DUAS FOLHAS, 80X210CM, ESPESSURA DE 3,5CM	1.60	2.10	1
P5	ABRIR (1F)	PORTA EM ALUMÍNIO DE ABRIR TIPO VENEZIANA COM GUARNIÇÃO	0.70	2.10	3
P6	CORRER (1F)	PORTA DE MADEIRA PARA PINTURA, SEMI-OCA (LEVE OU MÉDIA), PADRÃO MÉDIO, 90X210CM, ESPESSURA DE 3,5CM	0.90	2.10	8
P7	ABRIR (1F)	PORTA EM ALUMÍNIO DE ABRIR TIPO VENEZIANA	0.70	2.10	1
P8	ABRIR (1F)	PORTA DE ALUMÍNIO DE ABRIR COM LÂMBRI	0.70	1.40	1
P9	CORRER (1F)	PORTA DE MADEIRA PARA PINTURA, SEMI-OCA (LEVE OU MÉDIA), PADRÃO MÉDIO, 110X210CM, ESPESSURA DE 3,5CM	1.10	2.10	1

QUADRO DE ESQUADRIAS - JANELAS						
COD	TIPO	DESCRIÇÃO	LARGURA	ALTURA	PEITORIL	QUANTIDADE
J1	MAXIM-AR	JANELA DE ALUMÍNIO TIPO MAXIM-AR, COM VIDROS, BATENTE E FERRAGENS	0.50	1.00	1.10	2
J2	MAXIM-AR	JANELA DE ALUMÍNIO TIPO MAXIM-AR, COM VIDROS, BATENTE E FERRAGENS	0.80	0.40	1.70	5
J3	FIXA	JANELA FIXA DE ALUMÍNIO PARA VIDRO, COM VIDRO, BATENTE E FERRAGENS	1.00	1.10	<varia>	14
J4	FIXA E MAXIM-AR	JANELA DE ALUMÍNIO TIPO MAXIM-AR E FIXA COM 2 FOLHAS PARA VIDROS, COM VIDROS, BATENTE.	0.50	1.70	<varia>	27
J5	FIXA	JANELA FIXA DE ALUMÍNIO PARA VIDRO, COM VIDRO, BATENTE E FERRAGENS	1.20	1.20	1.00	1

ESPECIFICAÇÕES DE LUMINÁRIAS			
COD	Lâmpada	DESCRIÇÃO	QUANTIDADE
01	LUMINÁRIA DUPLA TIPO CALHA, DE SOBREPOR, COM 4 LÂMPADAS TUBULARES FLUORESCENTES DE 18 W	18 W	7
02	LUMINÁRIA TIPO CALHA, DE SOBREPOR, COM 2 LÂMPADAS TUBULARES FLUORESCENTES DE 36 W	36 W	45
03	LUMINÁRIA TIPO CALHA, DE SOBREPOR, COM 2 LÂMPADAS TUBULARES FLUORESCENTES DE 18 W	18 W	27

ESPECIFICAÇÕES DE ACABAMENTO			
A	B	C	
A - PISO	B - PAREDE	C - TETO	
A1 - REVESTIMENTO CERÂMICO PARA PISO COM PLACAS TIPO PORCELANATO DE DIMENSÕES 60X60 CM, COR CINZA, JUNTAS 1MM OU SIMILAR			
A2 - REVESTIMENTO CERÂMICO PARA PISO COM PLACAS TIPO PORCELANATO DE DIMENSÕES 45X45 CM, COR CINZA, JUNTAS 2MM OU SIMILAR			
A3 - PISO CIMENTADO, ACABAMENTO LISO, ESPESSURA 3,0 CM.			
A4 - PAVIMENTO EM PISO INTERTRAVADO, COM BLOCO RETANGULAR COR NATURAL DE 20 X 10 CM, ESPESSURA 6 CM			
	B1 - PAREDE EM MASSA COM MASSA LATEX E PINTURA ACRÍLICA PREMIUM, ACETINADA, NA COR BRANCO GELO - RODAPÉ POLIESTIRENO, ALTURA 5 CM.		
	B2 - PAREDE COM REVESTIMENTO CERÂMICO COM DIMENSÕES 33 X 45, NA COR BRANCO GELO, ACABAMENTO BRILHANTE.		
	B3 - PAREDE EM MASSA COM MASSA LATEX E PINTURA ACRÍLICA PREMIUM, ACETINADA, NA COR BRANCO GELO - RODAPÉ POLIESTIRENO, ALTURA 5 CM - INSTALAR REVESTIMENTO CERÂMICO COM DIMENSÕES 33 X 45, ACABAMENTO BRILHANTE, COR BRANCO A 1,5m DAS PAREDES DA BANCADEA.		
	B4 - PAREDE COM REVESTIMENTO CERÂMICO COM DIMENSÕES 33 X 45, NA COR BRANCO GELO, ACABAMENTO BRILHANTE, ATÉ ALTURA DE 1,50M. ACIMA PAREDE EM MASSA COM MASSA LATEX E PINTURA ACRÍLICA PREMIUM, ACETINADA, NA COR BRANCO GELO. BATE MACA/PROTECTOR DE PAREDE EM PVC, H=20CM, NA COR BRANCA.		
	B5 - PAREDE EM MASSA COM MASSA LATEX E PINTURA ACRÍLICA PREMIUM, ACETINADA, NA COR BRANCO GELO.		
	C - TETO		
	C1 - FORRO DE GESSO PINTADO COM TINTA ACRÍLICA FOSCA NA COR BRANCO NEVE		
OBS: CONSIDERAR PAREDES INTERNAS COM 14cm			

QUADRO DE ÁREAS	
NOME	ÁREA
ÁREA CONSTRUÍDA	367,02m²
ÁREA TÉCNICA	120,99m²
ÁREA TOTAL	488,01m²

**MINISTÉRIO DA SAÚDE**  
**UNIAO E RECONSTRUÇÃO**

**SECRETARIA DE ATENÇÃO PRIMÁRIA À SAÚDE**

**MINISTÉRIO DA SAÚDE**  
 PROPRIETÁRIO:  
 EMPREHEITAMENTO:  
**UNIDADE BÁSICA DE SAÚDE**  
 FASE:  
**PROJETO REFERÊNCIA PORTE 01**  
 PROJETO EXECUTIVO  
 AUTOR DO PROJETO(CAU) (PREP):  
 CARLOS COELHO JUNIOR  
 CAU - A31483-B  
 RRT Nº 13763100

**TÍTULO:** PLANTAS BAIXA, CORTES E FACHADAS  
**DATA:** 09/02/2024  
**ESCALA:** INDICADA  
**FORMATO:** A0  
**UNIDADE:** METROS  
**DESENHO:** EVELYN MEDEIROS  
**FRANCHA:** 01/01